

# 21. Kivipellon Mehukas

FI000025702265



PRO  
Agria



KEHITÄ KATRAASI  
KANNATTAVAKSI

Suomenlammas, musta Linja 33

21. Kivipellon Mehukas FI000025702265

**SYNTYMÄAIKA: 31.01.2017**

**IKÄ: 221pv**

**SYNTYMÄ-/HOITOTYYPPI: 2/2**

**KASVATTAJA/OMISTAJA: Iso-Junno Hannu ja Pirjo,  
Pulkkila**

KEHITÄ KATRAASI  
KANNATTAVAKSI

21. Kivipellon Mehukas FI000025702265

## Sukutaulu

FI000025640550 ♂  
550 M SS1  
43 27.9 2.6 R- 117  
33 Mehevä

FI000025272649 ♀  
370 M SS1  
35 19.5 1.6 O+ 97  
33

FI000001702640 ♂  
1 M SS1  
103  
33 Retu

FI000001576300 ♀  
120 M SS1  
94  
Haave

FI000000343411 ♂  
5370 M SS1  
38 25 1.1 99  
33 Eben

FI000001461787 ♀  
6178 M SS1  
33.5 19.2 1.6 O+ 98

KEHITÄ KATRAASI  
KANNATTAVAKSI

## 21. Kivipellon Mehukas FI000025702265

FI000025702265 ♂  
1321 M SS1  
45 27.6 2.3 0+ 116  
33

MITTAUSPÄIVÄ: 31.05.2017

PURENTA: normaali



KEHITÄ KATRAASI  
KANNATTAVAKSI

21.Kivipellon Mehukas

FI000025702265

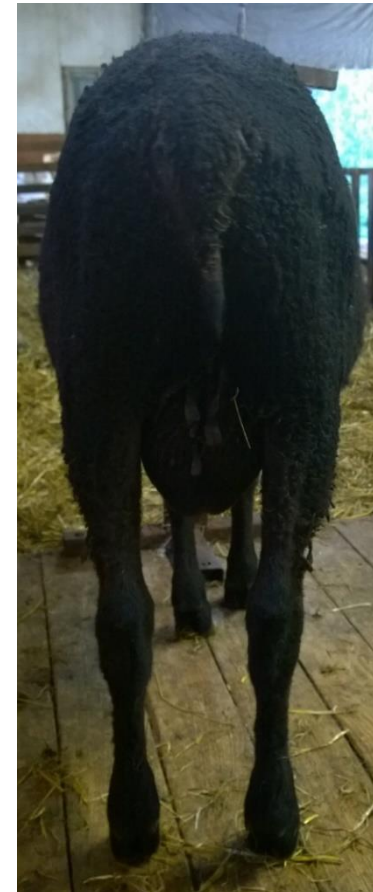

KEHITÄ KATRAASI  
KANNATTAVAKSI

21.Kivipellon Mehukas FI000025702265

## Jalat



KEHITÄ KATRAASI  
KANNATTAVAKSI

## 21. Kivipellon Mehukas FI000025702265



**TERVEYSTIETOJA: MV: MV1**

## 1321 / FI00025702265 33 Kivipellon Mehukas

Rotu SS1 Synt. aika 31.1.2017 S/E 2/2 Väri/LVäri M 1 4 kk ind/Jälk.lkm 118 Lihant.ind/Jälk.lkm 116/1  
 Sp Pässi KKnro KT/ST 1809173 / 1809173 Ikäkorj.painot 17,0 /45,0

Isä					Isänisä					Isänemä					Eläimen omat tulokset		
550 / FI000025640550 33 Mehevä					1 / FI000001702640 33 Retu					120 / FI000001576300 Haave					Vuosi	Paino	Villa
Rotu	SS1	4 kk indeksi	100		Rotu	SS1	4 kk indeksi	86		Rotu	SS1	4 kk indeksi	97		2017	45,0	
S/E	3/3	Lihakkuus ind.	118		S/E	2/2	Lihakkuus ind.	115		S/E	3/3	Lihakkuus ind.	96		ka.	45,0	
Väri/LVäriM		Rasvaind.	104		Väri/LVäriM		Rasvaind.	99		Väri/LVäriM		Rasvaind.	111		Ultraäänimitat		31.5.2017
KT/ST	1809173 / 1534220	EUROP indeksi	108		KT/ST	1534220 / 1534220	EUROP indeksi	98		KT/ST	1534220 / 1534220	EUROP indeksi	88		Lihaksen paksuus		27,6
KKnro		Lihantuotantoindeksi	117		KKnro		Lihantuotantoindeksi	103		KKnro		Lihantuotantoindeksi	95		Rasvan paksuus		2,3
Vuosi	Paino	Villa	Karitsat		Vuosi	Paino	Villa	Karitsat		Vuosi	Paino	Villa	Karitsat		Lihakkuus ind.		100
2016			2,0/2,0		2010			2,0/2,0		2012			2,0/2,0		Rasvaind/Jälk.lkm		113/0
2017			2,0/2,0		2012			2,0/2,0		2013			2,0/2,0		Rakennearvostelu		31.5.2017
ka.			2,0/2,0		2013			2,0/2,0		2014			2,0/2,0		Etuosa		O+
					2014			2,0/2,0		2015			3,0/3,0		Keskiosa		O+
					2015			2,0/2,0		ka.			2,3/2,3		Takaosa		O+
					2016			3,0/3,0							Yleisarvostelu		O+
					ka.			2,2/2,2							EläväEUROPind/Jälk.lkm		92/0
Emä					Emänisä					Emänemä							
370 / FI000025272649 33					5370 / FI000000343411 33 Eeben					6178 / FI000001461787							
Rotu	SS1	4 kk indeksi	122		Rotu	SS1	4 kk indeksi	101		Rotu	SS1	4 kk indeksi	120				
S/E	4/3	Lihakkuus ind.	75		S/E	2/2	Lihakkuus ind.	95		S/E	4/3	Lihakkuus ind.	79				
Väri/LVäriM		Rasvaind.	124		Väri/LVäriM		Rasvaind.	118		Väri/LVäriM		Rasvaind.	117				
KT/ST	1809173 / 1534220	EUROP indeksi	74		KT/ST	1809173 / 1534220	EUROP indeksi	83		KT/ST	1809173 / 1534220	EUROP indeksi	73				
KKnro		Lihantuotantoindeksi	97		KKnro		Lihantuotantoindeksi	99		KKnro		Lihantuotantoindeksi	98				
Vuosi	Paino	Villa	Karitsat	Kar.tuotos	Vuosi	Paino	Villa	Karitsat	Kar.tuotos	Vuosi	Paino	Villa	Karitsat	Kar.tuotos			
2014			2,0/2,0	34,2	2009			2,0/2,0	20,0	2008	48,0		2,0/2,0	16,8			
2015			4,0/3,0	41,7	2010	83,0		3,0/2,0	34,1	2009	62,0		2,0/1,0	11,1			
2016			3,0/3,0	31,0	2011			3,0/2,0	34,8	2010	73,0		2,0/2,0	32,1			
2017			2,0/2,0	36,0	2012			3,0/2,0	30,6	2011			5,0/5,0	63,4			
ka.			2,8/2,5	35,7	2013			3,0/2,0	28,3	2012	74,0		4,0/3,0	31,6			
					2014			3,0/2,0	22,2	ka.	64,3		3,0/2,6	31,0			
					ka.	83,0		2,8/2,0	28,3								



# 22. Kivipellon Murea

FI000025702276



KEHITÄ KATRAASI  
KANNATTAVAKSI

Suomenlammas, musta Linja 33  
22. Kivipellon Murea FI000025702276

**SYNTYMÄAIKA: 01.02.2017**

**IKÄ: 220pv**

**SYNTYMÄ-/HOITOTYYPPI: 2/2**

**KASVATTAJA/OMISTAJA: Iso-Junno Hannu ja Pirjo,  
Pulkkila**

KEHITÄ KATRAASI  
KANNATTAVAKSI

22. Kivipellon Murea

FI000025702276

## Sukutaulu

FI000025640550 ♂  
550 M SS1  
43 27.9 2.6 R- 117  
33 Mehevä

FI000025593926 ♀  
1150 M SS1  
31 23.8 1.9 O+ 107  
17

FI000001702640 ♂  
1 M SS1  
103  
33 Retu

FI000001576300 ♀  
120 M SS1  
94  
Haave

FI000000639727 ♂  
252 M SS1  
47 21 2 O+ 90  
17 Poseidon

FI000025182549 ♀  
30 M SS1  
33 22.4 1.6 O 100  
31

KEHITÄ KATRAASI  
KANNATTAVAKSI

## 22. Kivipellon Murea

FI000025702276

FI000025702276   
1332 M SS1  
42 30 1.7 R- 126  
33

MITTAUSPÄIVÄ: 31.05.2017

PURENTA: normaali



KEHITÄ KATRAASI  
KANNATTAVAKSI

22.Kivipellon Murea

FI000025702276



KEHITÄ KATRAASI  
KANNATTAVAKSI

22.Kivipellon Murea

FI000025702276

Villa



Etuosa



Kylki



Takaosa

KEHITÄ KATRAASI  
KANNATTAVAKSI

## 22. Kivipellon Murea FI000025702276



**TERVEYSTIETOJA: MV: MV1**

**ORF-VAPAA TILA**

## 1332 / FI000025702276 33 Kivipellon Murea

Rotu SS1 Synt. aika 1.2.2017 S/E 2/2 Väri/Lväri M 1 4 kk ind/Jälk.lkm 111 Lihant.ind/Jälk.lkm 125 /1  
 Sp Pässi KKno KT/ST 1809173 / 1809173 Ikäkorj.painot 15,8 /42,3

Isä				Isänisä				Isänemä				Eläimen omat tulokset					
550 / FI000025640550 33 Mehevä				1 / FI000001702640 33 Retu				120 / FI000001576300 Haave				Vuosi	Paino	Villa			
Rotu	SS1	4 kk indeksi	100	Rotu	SS1	4 kk indeksi	86	Rotu	SS1	4 kk indeksi	97	2017	42,0				
S/E	3/3	Lihakkuus ind.	118	S/E	2/2	Lihakkuus ind.	115	S/E	3/3	Lihakkuus ind.	96	ka.	42,0				
Väri/LväriM		Rasvaind.	104	Väri/LväriM		Rasvaind.	99	Väri/LväriM		Rasvaind.	111	Ultraäänimitat		31.5.2017			
KT/ST	1809173 / 1534220	EUROP indeksi	108	KT/ST	1534220 / 1534220	EUROP indeksi	98	KT/ST	1534220 / 1534220	EUROP indeksi	88	Lihaksen paksuus		30,0			
KKno		Lihantuotantoindeksi	117	KKno		Lihantuotantoindeksi	103	KKno		Lihantuotantoindeksi	95	Rasvan paksuus		1,7			
Vuosi	Paino	Villa	Karitsat	Vuosi	Paino	Villa	Karitsat	Vuosi	Paino	Villa	Karitsat	Lihakkuus ind.		117			
2016			2,0/2,0	2010			2,0/2,0	2012			2,0/2,0	Rasvaind/Jälk.lkm		108/0			
2017			2,0/2,0	2012			2,0/2,0	2013			2,0/2,0	Rakennearvostelu		31.5.2017			
ka.			2,0/2,0	2013			2,0/2,0	2014			2,0/2,0	Etuosa		O+			
				2014			2,0/2,0	2015			3,0/3,0	Keskiosa		R-			
				2015			2,0/2,0	ka.			2,3/2,3	Takaosa		R-			
				2016			3,0/3,0					Yleisarvostelu		R-			
				ka.			2,2/2,2					EläväEUROPind/Jälk.lkm		106/0			
Emä				Emänisä				Emänemä									
1150 / FI000025593926 17				252 / FI000000639727 17 Poseidon				30 / FI000025182549 31									
Rotu	SS1	4 kk indeksi	109	Rotu	SS1	4 kk indeksi	101	Rotu	SS1	4 kk indeksi	105						
S/E	3/3	Lihakkuus ind.	99	S/E	1/1	Lihakkuus ind.	85	S/E	3/3	Lihakkuus ind.	96						
Väri/LväriM		Rasvaind.	111	Väri/LväriM		Rasvaind.	129	Väri/LväriM		Rasvaind.	108						
KT/ST	1809173 / 1534220	EUROP indeksi	86	KT/ST	1809173 / 1534220	EUROP indeksi	67	KT/ST	1809173 / 1534220	EUROP indeksi	85						
KKno		Lihantuotantoindeksi	107	KKno		Lihantuotantoindeksi	91	KKno		Lihantuotantoindeksi	101						
Vuosi	Paino	Villa	Karitsat	Kar.tuotos	Vuosi	Paino	Villa	Karitsat	Kar.tuotos	Vuosi	Paino	Villa	Karitsat	Kar.tuotos			
2017			2,0/2,0	32,1	2010	89,0		3,0/2,0	34,2	2013			3,0/2,0	26,5			
ka.			2,0/2,0	32,1	2011			3,0/2,0	31,2	2014			4,0/4,0	42,8			
					2012			3,0/2,0	30,2	2015			3,0/3,0	36,9			
					2013			2,0/2,0	30,1	2016			4,0/3,0	36,2			
					2014			2,0/2,0	25,6	2017			4,0/4,0	50,2			
					2015			2,0/2,0	30,8	ka.			3,6/3,2	38,5			
					ka.	89,0		2,5/2,0	30,3								



# 23. Kivipellon Daim

FI000025702259



PRO  
Agria



KEHITÄ KATRAASI  
KANNATTAVAKSI

Suomenlammas, ruskea Linja 55  
23. Kivipellon Daim FI000025702259

**SYNTYMÄAIKA: 29.01.2017**

**IKÄ: 223pv**

**SYNTYMÄ-/HOITOTYYPPI: 3/3**

**KASVATTAJA/OMISTAJA: Iso-Junno Hannu ja Pirjo,  
Pulkkila**

KEHITÄ KATRAASI  
KANNATTAVAKSI

23. Kivipellon Daim

FI000025702259

## Sukutaulu

FI000025502582 ♂  
54 M SS1  
37 27.2 1.9 R 108  
55 Piessan Lars 🔍

FI000025593955 ♀  
1179 R SS1  
30 24.3 2 O+ 104  
23 🔍

FI000025275818 ♂  
2408 M SS1  
28 22.6 1.2 O 101  
55 Vanhalan Jeev 🔍

FI000025360390 ♀  
23 B SS1  
30 24.3 1.7 R- 106  
15 15.Piessan Kul 🔍

FI000025049639 ♂  
517 R SS1  
24 O+ 82  
23 Isokummun Ee 🔍

FI000025182534 ♀  
15 R SS1  
32 24.4 1.6 O 96  
47 🔍

KEHITÄ KATRAASI  
KANNATTAVAKSI

23. Kivipellon Daim FI000025702259

FI000025702259 ♂  
1315 R SS1  
37 26.7 2.1 O+ 113  
55 Kivipellon Daim



MITTAUSPÄIVÄ: 30.05.2017

PURENTA: normaali



**TERVEYSTIETOJA:**

**MV1**



Elinkeino-, liikenne- ja  
ympäristökeskus



Euroopan maaseudun  
kehittämisen maatalousrahasto:  
Eurooppa investoi maaseutualueisiin

KEHITÄ KATRAASI  
KANNATTAVAKSI

## 23. Kivipellon Daim FI000025702259

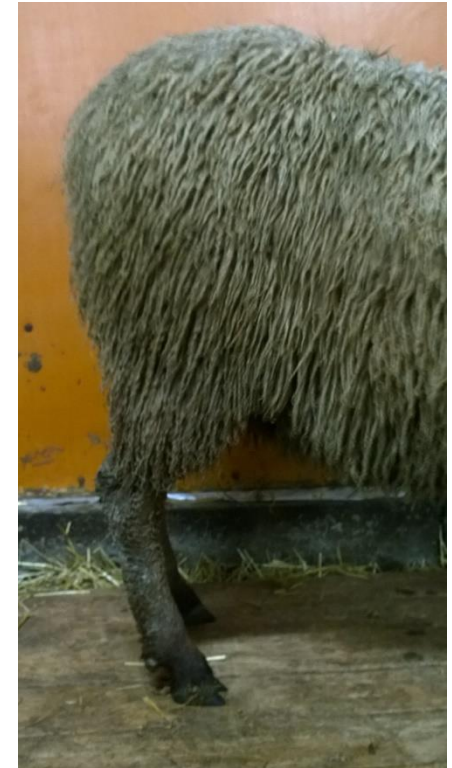

KEHITÄ KATRAASI  
KANNATTAVAKSI

# 23. Kivipellon Daim Villa

FI000025702259

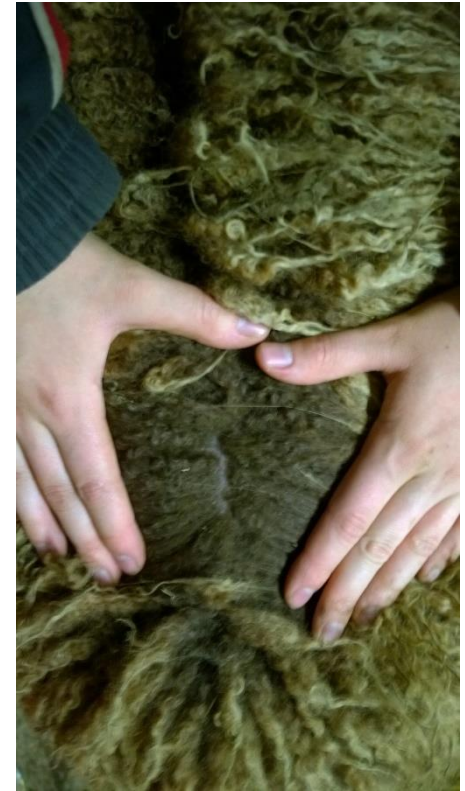

KEHITÄ KATRAASI  
KANNATTAVAKSI

## 23. Kivipellon Daim FI000025702259



## 1315 / FI00025702259 55 Kivipellon Daim

Rotu SS1 Synt. aika 29.1.2017 S/E 3/3 Väri/Lväri R 1 4 kk ind/Jälk.lkm 108 Lihant.ind/Jälk.lkm 113 / 1  
 Sp Pässä KKno KT/ST 1809173 / 1809173 Ikäkorj.painot 13,4 / 36,7

Isä				Isänisä				Isänemä				<b>Eläimen omat tulokset</b>		
54 / FI000025502582 55 Piessan Lars				2408 / FI000025275818 55 Vanhalan				23 / FI000025360390 15 15.Piessan Kulka				<b>Vuosi</b>	<b>Paino</b>	<b>Villa</b>
Rotu	SS1	<b>4 kk indeksi</b>	103	Rotu	SS1	<b>4 kk indeksi</b>	99	Rotu	SS1	<b>4 kk indeksi</b>	103	2017	37,0	
S/E	1/1	<b>Lihakkuus ind.</b>	107	S/E	3/3	<b>Lihakkuus ind.</b>	102	S/E	0/0	<b>Lihakkuus ind.</b>	106	ka.	37,0	
Väri/Lväri	M 2	<b>Rasvaind.</b>	100	Väri/Lväri	M 2	<b>Rasvaind.</b>	102	Väri/Lväri	B 2	<b>Rasvaind.</b>	95	<b>Ultraäänimitat</b> 30.5.2017		
KT/ST	2404348 / 2009103	<b>EUROP indeksi</b>	107	KT/ST	2009103 / 2009103	<b>EUROP indeksi</b>	90	KT/ST	2009103 / 2009103	<b>EUROP indeksi</b>	123	<b>Lihaksen paksuus</b> 26,7		
KKno		<b>Lihantuotantoindeksi</b>	108	KKno		<b>Lihantuotantoindeksi</b>	101	KKno		<b>Lihantuotantoindeksi</b>	106	<b>Rasvan paksuus</b> 2,1		
Vuosi	Paino	Villa	Karitsat	Vuosi	Paino	Villa	Karitsat	Vuosi	Paino	Villa	Karitsat	<b>Lihakkuus ind.</b> 109		
2015			2,0/2,0	2014			2,0/2,0	2014			1,0/1,0	<b>Rasvaind/Jälk.lkm</b> 96/0		
2016			2,0/2,0	2015			2,0/2,0	2015			2,0/2,0	<b>Rakennearvostelu</b> 30.5.2017		
2017			2,0/1,0	2016			2,0/2,0	2016			3,0/3,0	<b>Etuosa</b> O+		
ka.			2,0/1,7	2017			3,0/2,0	2017			3,0/3,0	<b>Keskiosa</b> O+		
				ka.			2,3/2,0	ka.			2,3/2,3	<b>Takaosa</b> O+		
												<b>Yleisarvostelu</b> O+		
												<b>EläväEUROPind/Jälk.lkm</b> 104/0		
Emä				Emänisä				Emänemä						
1179 / FI000025593955 23				517 / FI000025049639 23 Isokummun				15 / FI000025182534 47						
Rotu	SS1	<b>4 kk indeksi</b>	104	Rotu	SS1	<b>4 kk indeksi</b>	98	Rotu	SS1	<b>4 kk indeksi</b>	98			
S/E	3/3	<b>Lihakkuus ind.</b>	102	S/E	2/2	<b>Lihakkuus ind.</b>	86	S/E	3/3	<b>Lihakkuus ind.</b>	95			
Väri/Lväri	R 2	<b>Rasvaind.</b>	96	Väri/Lväri	R 2	<b>Rasvaind.</b>	88	Väri/Lväri	R 2	<b>Rasvaind.</b>	117			
KT/ST	1809173 / 2009103	<b>EUROP indeksi</b>	93	KT/ST	1812789 / 2009103	<b>EUROP indeksi</b>	86	KT/ST	1809173 / 2009103	<b>EUROP indeksi</b>	85			
KKno		<b>Lihantuotantoindeksi</b>	104	KKno		<b>Lihantuotantoindeksi</b>	82	KKno		<b>Lihantuotantoindeksi</b>	96			
Vuosi	Paino	Villa	Karitsat	Kar.tuotos	Vuosi	Paino	Villa	Karitsat	Kar.tuotos	Vuosi	Paino	Villa	Karitsat	Kar.tuotos
2017			3,0/3,0	38,1	2011			2,0/2,0	32,3	2013			2,0/2,0	28,5
ka.			3,0/3,0	38,1	2012			2,0/2,0	8,6	2014			3,0/3,0	30,0
					2013			2,0/1,0	24,1	2015			3,0/3,0	31,4
					2014			3,0/2,0	24,1	ka.			2,7/2,7	30,0
					2015			2,0/2,0	30,4					
					2016			2,0/2,0	33,4					
					ka.			2,2/1,8	25,5					